

APTIDÃO AGRÍCOLA

CENTRO DO ESTADO DE RORAIMA

62°0'0"W

60°0'0"W



GUIANA

VENEZUELA

4°0'0"N

4°0'0"N

2°0'0"N

2°0'0"N

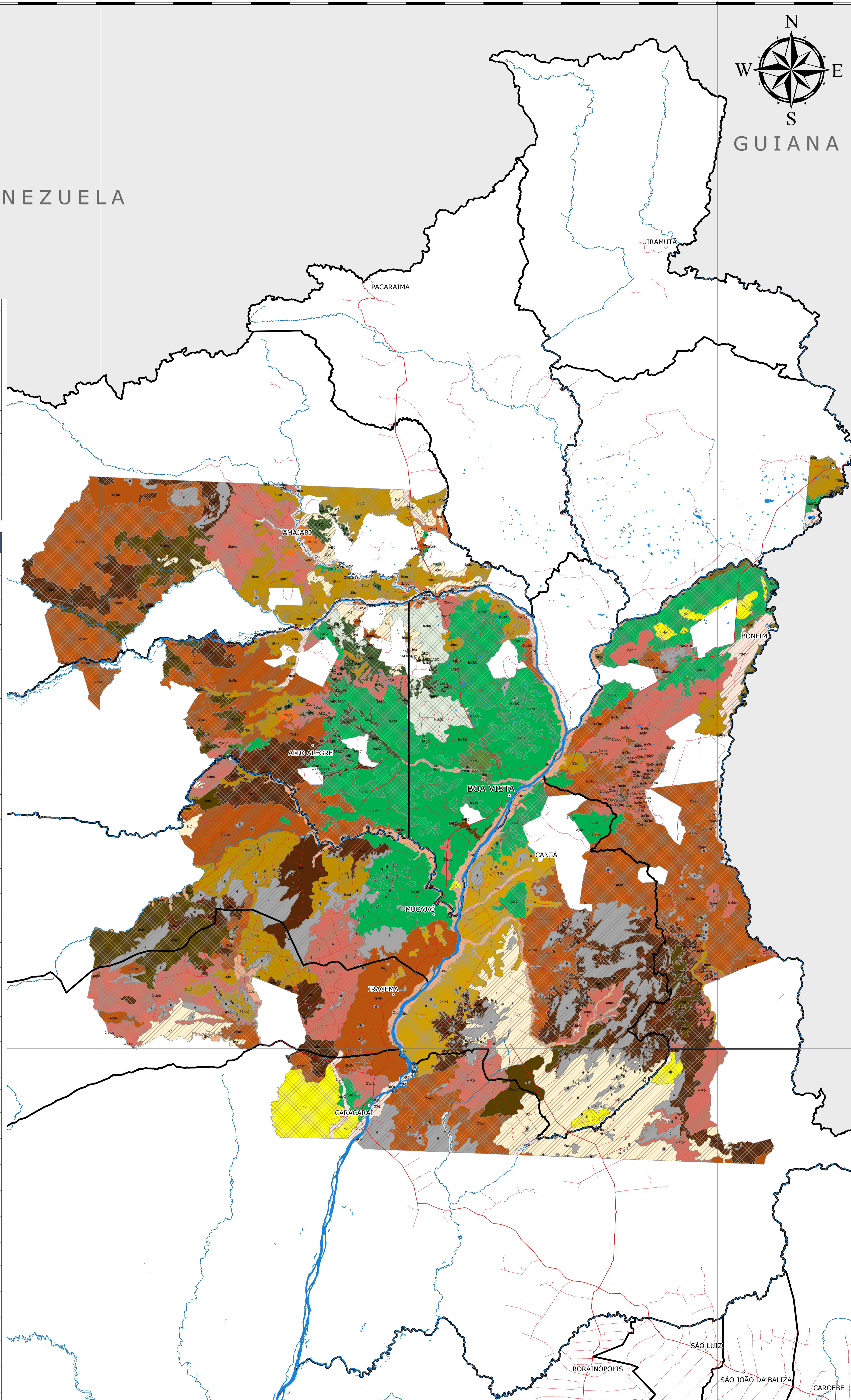

NÍVEIS DE MANEJO

Nível A
Baseado em práticas agrícolas que refletem um baixo nível tecnológico; praticamente não há aplicação de capital para manejo, melhoramento e conservação das condições das terras e das lavouras; as práticas agrícolas dependem do trabalho braçal, podendo ser utilizada alguma tração animal com implementos agrícolas simples.

Nível B
Baseado em práticas agrícolas que refletem um nível tecnológico médio; caracteriza-se pela modesta aplicação de capital e de resultados de pesquisas para manejo, melhoramento e conservação das condições das terras e das lavouras; as práticas agrícolas estão condicionadas principalmente a tração animal.

Nível C
Baseado em práticas agrícolas que refletem um alto nível tecnológico; caracteriza-se pela aplicação intensiva de capital e de resultados de pesquisas para manejo, melhoramento e conservação das condições das terras e das lavouras; a motomecanização está presente nas diversas fases da operação agrícola.

Simbologia correspondente às classes de aptidão agrícola das terras

Classe de aptidão agrícola	Lavouras			Integração (lavoura/pecuária)	Silvicultura	Pastagem natural
	Nível de manejo					
	A	B	C			
Boa	A	B	C	P	S	N
Regular	a	b	c	p	s	n
Restrita	(a)	(b)	(c)	(p)	(s)	(n)
Inapta	-	-	-	-	-	-

Grupos de Aptidão Agrícola

Rótulos de Linha	Aptidão	Descrição	Área (ha)	%
Grupo 1. Aptidão boa para lavouras em pelo menos um dos níveis de manejo A, B ou C.				
Subgrupos:				
1 A B C	Aptidão boa para lavoura nos níveis de manejo A, B e C em associação com terras de aptidão inferior	49.966	1,19	
1abC	Aptidão regular para lavoura nos níveis de manejo A, B e boa no nível de manejo C	1.590	0,04	
1 a b C	Aptidão regular para lavoura nos níveis de manejo A, B e boa no nível de manejo C em associação com terras de aptidão inferior	9.865	0,24	
1(a)bc	Aptidão restrita para lavoura no nível de manejo A, regular no nível de manejo B e boa no nível de manejo C	273.672	6,53	
1 (a) b C	Aptidão restrita para lavoura no nível de manejo A, regular no nível de manejo B e boa no nível de manejo C em associação com terras de aptidão inferior	367.831	8,78	
1(ab)C	Aptidão restrita para lavoura nos níveis de manejo A e B e, boa no nível de manejo C em associação com terras de aptidão inferior	57.122	1,36	
Grupo 2. Aptidão regular para lavouras em pelo menos um dos níveis de manejo A, B ou C.				
Subgrupos:				
2abc	Aptidão regular para lavoura nos níveis de manejo A, B e C	37.076	0,89	
2 a b c	Aptidão regular para lavoura nos níveis de manejo A, B e C em associação com terras de aptidão inferior	332.366	7,94	
2abc	Aptidão regular para lavoura nos níveis de manejo A, B e C em associação com terras de aptidão superior	21.682	0,52	
2(a)bc	Aptidão restrita para lavoura no nível de manejo A e regular nos níveis de manejo B e C	129.802	3,10	
2 (a) b c	Aptidão restrita para lavoura no nível de manejo A e regular nos níveis de manejo B e C em associação com terras de aptidão inferior	688.430	16,44	
2(a)bc	Aptidão restrita para lavoura no nível de manejo A e regular nos níveis de manejo B e C em associação com terras de aptidão superior	138.483	3,31	
2 a (b) c	Aptidão regular para lavoura no nível de manejo A e restrita nos níveis de manejo B e C em associação com terras de aptidão inferior	22.494	0,54	
2(ab)c	Aptidão restrita para lavoura nos níveis de manejo A e B e regular no nível de manejo C	3.118	0,07	
2 (a) b c	Aptidão restrita para lavoura nos níveis de manejo A e B e regular no nível de manejo C em associação com terras de aptidão inferior	245.195	5,85	
2(ab)c	Aptidão restrita para lavoura nos níveis de manejo A e B e regular no nível de manejo C em associação com terras de aptidão superior	239.703	5,72	
2 b c	Aptidão regular para lavoura nos níveis de manejo B e C em associação com terras de aptidão inferior	97.984	2,34	
2 (b) c	Aptidão restrita para lavoura no nível de B e regular no nível de manejo C em associação com terras de aptidão inferior	46.931	1,12	
2(b)c	Aptidão restrita para lavoura no nível de B e regular no nível de manejo C em associação com terras de aptidão superior	46.551	1,11	
Grupo 3. Aptidão restrita para lavouras em pelo menos um dos níveis de manejo A, B ou C.				
Subgrupos:				
3(abc)	Aptidão restrita para lavoura nos níveis de manejo A, B e C	27.634	0,66	
3 (a) b c	Aptidão restrita para lavoura nos níveis de manejo A, B e C em associação com terras de aptidão inferior	142.210	3,40	
3(abc)	Aptidão restrita para lavoura nos níveis de manejo A, B e C em associação com terras de aptidão superior	21.400	0,51	
3(b)c	Aptidão restrita para lavoura no nível de manejo B e regular no nível de manejo C	798	0,02	
3 (b) c	Aptidão restrita para lavoura no nível de manejo B e regular no nível de manejo C em associação com terras de aptidão inferior	9.781	0,23	
3(b)c	Aptidão restrita para lavoura no nível de manejo B e regular no nível de manejo C em associação com terras de aptidão superior	3.865	0,09	
3(bc)	Aptidão restrita para lavouras nos níveis de manejo B e C	25.381	0,61	
3 (b) c	Aptidão restrita para lavouras nos níveis de manejo B e C em associação com terras de aptidão inferior	250.595	6,00	
3(bc)	Aptidão restrita para lavouras nos níveis de manejo B e C em associação com terras de aptidão superior	188.506	4,50	
3(c)	Aptidão restrita para lavouras no nível de manejo C	3.428	0,08	
3 (c)	Aptidão restrita para lavouras no nível de manejo C em associação com terras de aptidão inferior	5.004	0,12	
3(c)	Aptidão restrita para lavouras no nível de manejo C em associação com terras de aptidão superior	294.374	7,03	
Grupo 4. Aptidão Regular para pastagem plantada e integração Lavoura-Pecuária-Floresta.				
Subgrupos:				
4 p	Aptidão Regular para pastagem plantada e integração Lavoura-Pecuária-Floresta em associação com terras de aptidão inferior	80.905	1,93	
Grupo 6. Baixa Aptidão para uso agrícola.				
Subgrupos:				
6	Baixa aptidão agrícola, com restrições legais de uso em associação com terras de aptidão superior que podem ser utilizadas para atividades agrícolas e pecuárias de baixa intensidade	80.905	1,93	
6	Baixa aptidão agrícola, com restrições legais de uso, com terras indicadas para preservação da flora e da fauna	250.786	5,99	
Água	Água	33.700	0,80	
Total Geral		4.188.297	100,0	

Unidades de Aptidão Agrícola

1 A B C	2abc	2 a (b) c	2(b)c	3(b)c	3(c)
1abC	2 a b c	2(ab)c	3(abc)	3(bc)	4 p
1 a b C	2abc	2 (a) b c	3 (a) b c	3 (b) c	6
1(a)bc	2(a)bc	2(ab)c	3[abc]	3(bc)	6
1 (a) b C	2 (a) b c	2 b c	3(b)c	3(c)	
1(ab)C	2(a)bc	2 (b) c	3 (b) c	3 (c)	

Descrição Complementar do Grupo 6
Na unidade de mapeamento ocorre associação, em menor proporção, com terras com aptidão superior à representada

Descrição Complementar dos Grupos 1, 2, 3 e 4
Na unidade de mapeamento ocorre associação com predominância de terras com aptidão inferior à representada
Na unidade de mapeamento ocorre associação, em menor proporção, com terras com aptidão superior à representada

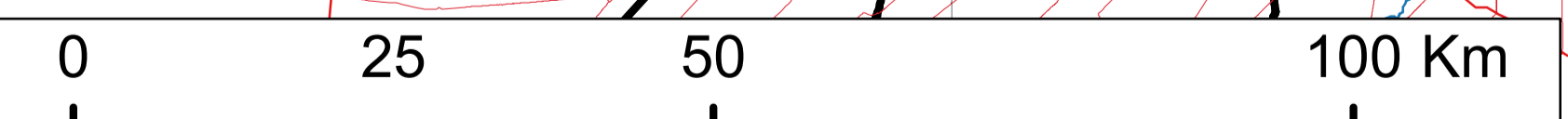

Base Cartográfica

- Capital
- Sedes Municipais
- Rodovias
- Vicinais
- Corpos d'água
- Limite Municipal
- América do Sul
- Brasil

FONTE:

- Relatórios ZEE/RR: APTIDÃO AGRÍCOLA DA TERRA
Coordenação: Dr. Carlos Ernesto Schaefer e Maola Monique Faria (2022)
- Base Cartográfica oficial do Estado de Roraima, escala 1:100.000, homologada pelo IBGE (2011)
- Escala de aquisição dos elementos: 1:250.000
Atualização para a área central do Estado
Ano de confecção: 2022

SECRETARIA DE AGRICULTURA, DESENVOLVIMENTO E INOVAÇÃO



Escala: 1:550.000
Sistema de Coordenadas Geográficas
Datum SIRGAS 2000