

ZEE-RR



ZONEAMENTO ECOLÓGICO-ECONÔMICO DO ESTADO DE RORAIMA



SECRETARIA DE
PLANEJAMENTO E
DESENVOLVIMENTO



GOVERNO
DE RORAIMA

FALA DO GOVERNADOR

Amigos(as),

É uma honra poder contar com seu apoio na efetivação do Zoneamento Ecológico-Econômico - ZEE para o Estado de Roraima. Esse é um instrumento importante para o planejamento de ações públicas e privadas, o qual nos auxiliará a escolher e realizar projetos, programas e planos mais assertivos e definir estratégias que nos farão crescer enquanto pessoas e Estado.

Você tem em mãos uma oportunidade única de construir um Estado, pensado de forma planejada e equilibrada com seus recursos naturais, suas potencialidades e vocações, de modo a reduzir problemas no futuro.

Esse é o momento de organizar os espaços que temos, definir normas, reduzir conflitos para ampliar resultados por meio das garantias para o desenvolvimento econômico e a sustentabilidade.

É hora de unir esforços e trabalhar em conjunto para a redução das desigualdades sociais, para proteção dos diferentes biomas que possuímos, de identificar os setores econômicos favoráveis ao crescimento da sua cidade, a melhoria da qualidade de vida de cada pessoa.

Para isso, convido você a participar desse momento histórico e construirmos juntos o estudo do Zoneamento Ecológico Econômico para Roraima.

Antonio Denarium
Governador do Estado de Roraima

GOVERNO DO ESTADO DE RORAIMA

Governador: Antonio Oliverio Garcia de Almeida
Vice-governador: Frutuoso Lins Cavalcante Neto

SECRETARIA DE ESTADO DO PLANEJAMENTO E DESENVOLVIMENTO (SEPLAN)

Secretário: Emerson Carlos Baú
Secretário de Estado Adjunto de Planejamento e Desenvolvimento: Diego Prandino Alves
Secretário Adjunto do Centro de Geotecnologia, Cartografia e Planejamento Territorial (CGPTER): Ronald Brasil Pinheiro
Coordenador Especial Técnico do Zoneamento Ecológico-Econômico de Roraima: Francisco Pinto dos Santos

COORDENAÇÃO TÉCNICA GERAL SEPLAN-RR/CGPTERR/CETZEE-RR

André D'arce Cerri
Cintia de Castro Garcia Martins
Claudia Regina Mendes Almeida
Cleilza Rodrigues Wanderley
Rosana Augusta Lima da Silva
Silas de Oliveira Nascimento
Jefferson Kaiynã Silva de Almeida

COORDENAÇÃO TÉCNICA GERAL INSTITUTO PIATAM

Alexandre Almir Rivas
André Luiz Alencar de Mendonça
Jenna Gomes de Souza
Rogério Fonseca
Ronaldo Pereira Santos
Sérgio Gonçalves



SECRETARIA DE
PLANEJAMENTO E
DESENVOLVIMENTO



APRESENTAÇÃO

A proposta para realizar o Zoneamento Ecológico-Econômico de Roraima é nada mais do que dividir o Estado em áreas, zonas, delimitar espaços conforme suas características e que a partir delas seja possível o desenvolvimento aliado à conservação dos recursos naturais que cada espaço possui.

Desse modo, é fundamental que o Zoneamento seja realizado em todo o território de Roraima, ampliando as possibilidades de desenvolvimento conforme as aptidões de cada ambiente, respeitadas suas limitações, indicando recuperação de áreas degradadas ou preservação de ambientes frágeis.

A Cartilha que você tem em mãos é um convite para conhecer um pouco mais sobre o Zoneamento Ecológico-Econômico, sua importância e funcionamento, mas principalmente, para que você compreenda não apenas a importância desse momento, mas que some conosco nesse processo, visando tornar o ZEE a principal ferramenta de planejamento do Estado.



SECRETARIA DE
PLANEJAMENTO E
DESENVOLVIMENTO





Gente, vocês estão sabendo que a equipe do governo vem aqui falar com a gente?

Falar o quê?

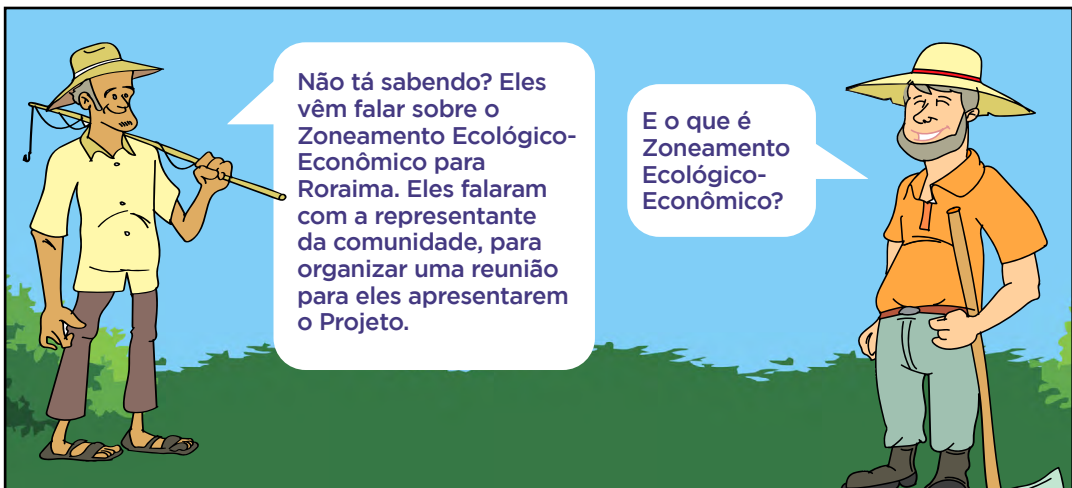

Não tá sabendo? Eles vêm falar sobre o Zoneamento Ecológico-Econômico para Roraima. Eles falaram com a representante da comunidade, para organizar uma reunião para eles apresentarem o Projeto.

E o que é Zoneamento Ecológico-Econômico?

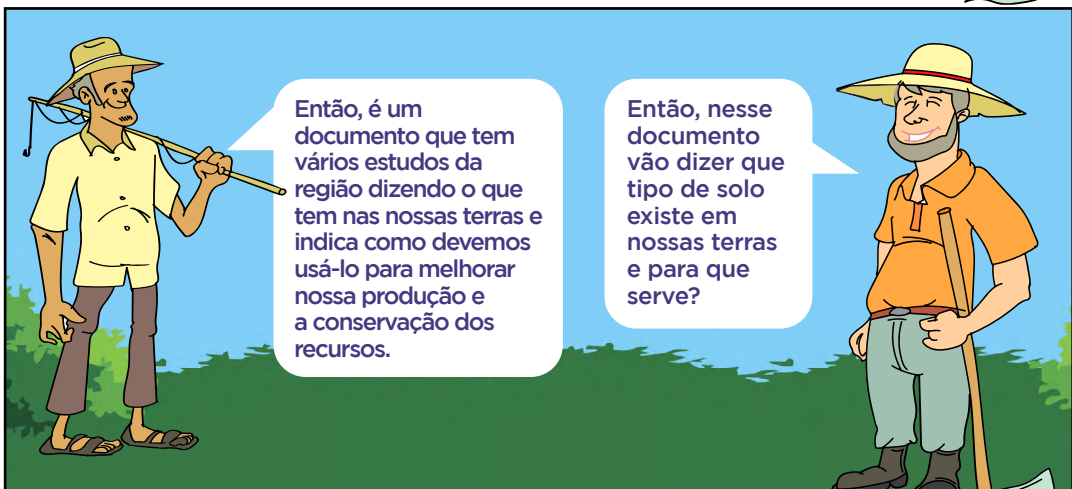

Então, é um documento que tem vários estudos da região dizendo o que tem nas nossas terras e indica como devemos usá-lo para melhorar nossa produção e a conservação dos recursos.

Então, nesse documento vão dizer que tipo de solo existe em nossas terras e para que serve?



Sim, e acho que tem muito mais coisas. Vão falar de todo o potencial que o Estado de Roraima tem.

Poxa, isso é muito importante para nós. Pode contar comigo nessa reunião!

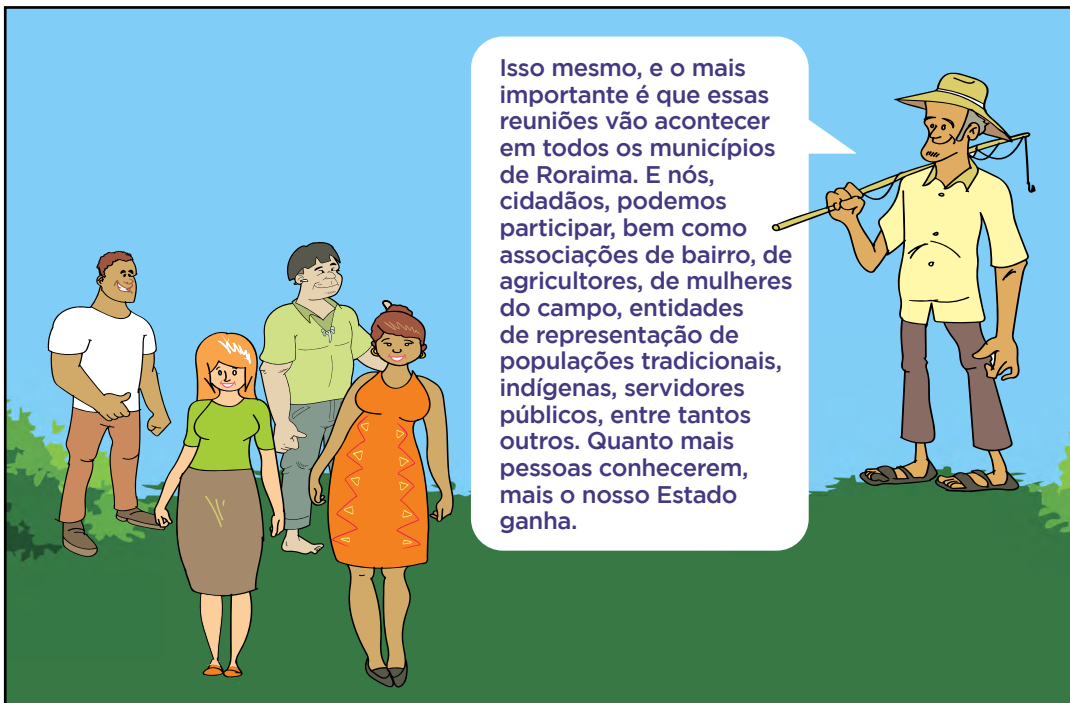

Isso mesmo, e o mais importante é que essas reuniões vão acontecer em todos os municípios de Roraima. E nós, cidadãos, podemos participar, bem como associações de bairro, de agricultores, de mulheres do campo, entidades de representação de populações tradicionais, indígenas, servidores públicos, entre tantos outros. Quanto mais pessoas conhecerem, mais o nosso Estado ganha.

Assim se espalhou a notícia para que toda a comunidade participasse da reunião.

DIAS DEPOIS....

No dia marcado, a equipe do ZEE-RR chega à comunidade.



Eu sou a técnica Alessandra do ZEE-RR! Como vocês sabem, nossa região tem grandes vantagens para a produção de grãos (soja, milho, arroz, etc), pois temos luminosidade, clima, água e área de grande extensão que é o lavrado. Essas características também favorece a produção de peixe em cativeiro.

Não podemos esquecer também de seu grande potencial florestal madeiráveis e não madeiráveis que podem ser manejados de forma sustentável respeitando sempre as áreas protegidas por lei (terras indígenas e unidades de conservação), como determina o código florestal e a legislação ambiental do Estado de Roraima.



SECRETARIA DE
PLANEJAMENTO E
DESENVOLVIMENTO



Olá a todos, eu sou o Fernando e também faço parte da equipe. O ZEE-RR também indica que temos uma fauna e flora de variadas espécies. Tem grande potencial fluvial com suas mais variadas espécies de faunas aquáticas.



Olá eu sou a Soraya! Quem não puder comparecer nesta reunião pode contribuir também, mas de forma online. Avisem os amigos e vizinhos que as contribuições podem ser feitas pela internet, no site do Zoneamento, que é o <https://zee-rr.institutopiatam.org.br/>. Contamos com o apoio de todos vocês!



SECRETARIA DE
PLANEJAMENTO E
DESENVOLVIMENTO



MAPA DE ZONIFICAÇÃO:

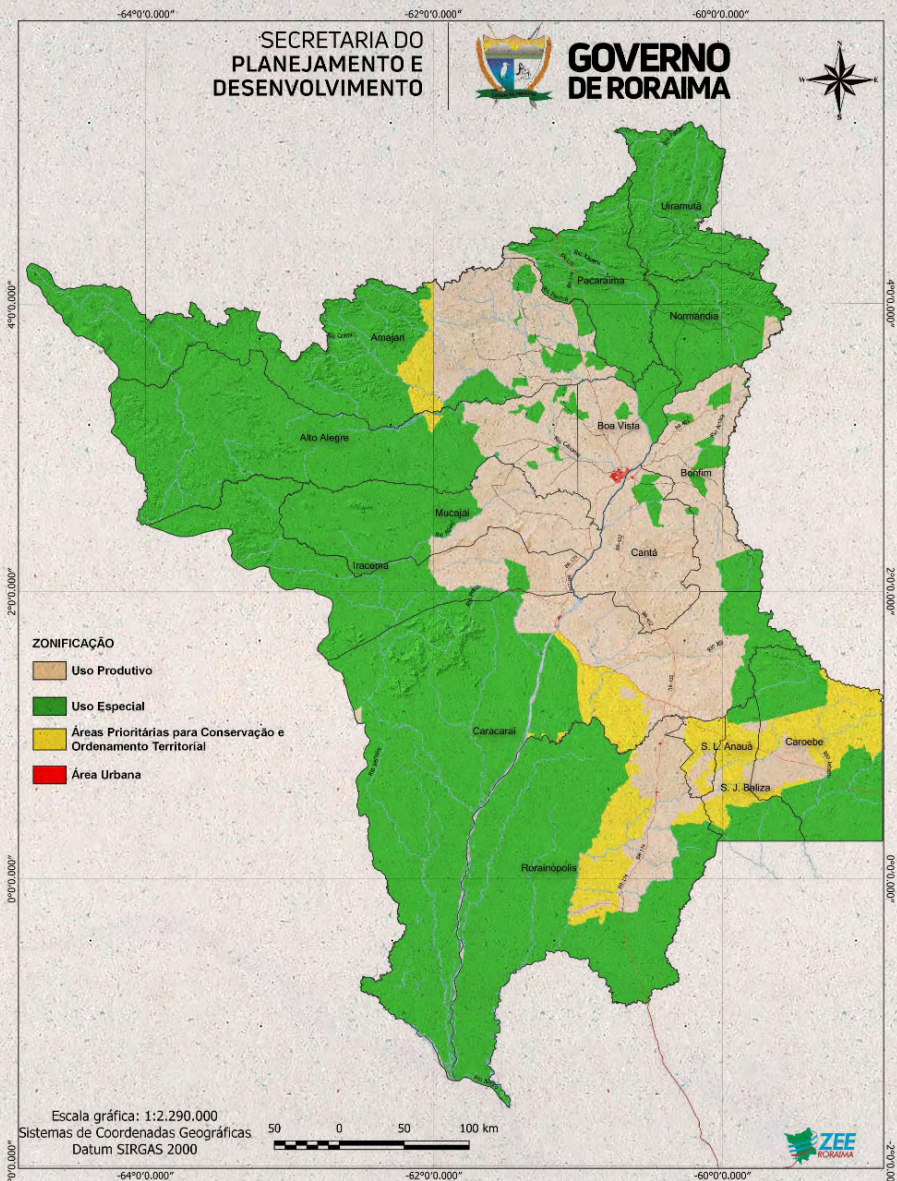

Esse mapa preliminar foi produzido com todas as áreas, que engloba: aptidão agrícola, áreas institucionais, zonas climáticas, pluviosidade total, biodiversidade, geologia, geomorfologia, bacias hidrográficas, ocorrência da ictiofauna, solos, índice de potencial social, vegetação e vulnerabilidade natural à perda de solos.



SECRETARIA DE PLANEJAMENTO E DESENVOLVIMENTO

